(二)修改Xoops安全設定
作者是 Fedola
週三, 05 十一月 2008 18:05 - 最近更新 週四, 04 十二月 2008 14:22

Email :

當xoops安裝好後，當然第一件事情就是把一些安裝設定給調整，以增加網站的安全性，下面即將開始：

(二)修改Xoops安全設定

1.登入管理員帳號

2.登入後台選單

1 / 3

作者是 Fedola
週三, 05 十一月 2008 18:05 - 最近更新 週四, 04 十二月 2008 14:22

3.登入



4.由於第一次登入為了安全起見.將install刪除. mainfile.php修改權限

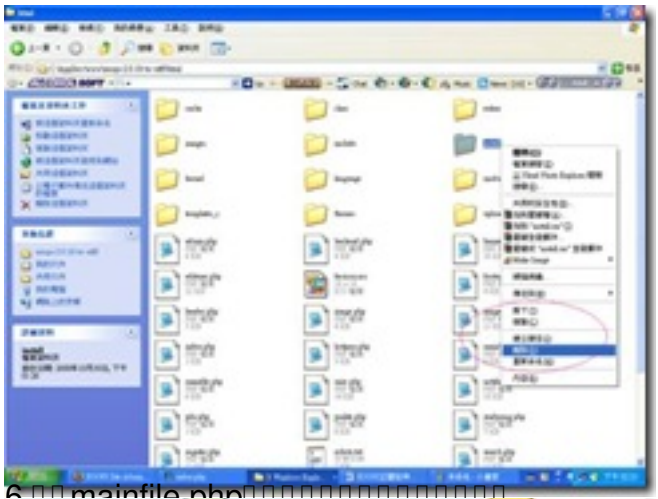


5.這裡以XP為例.開啟檔案總管進到C:AppServwwwxoops-2.0.18-tw-utf8html

檔案位址以你當初灌AppServ為主，xoops-2.0.18-tw-utf8是你放XOOPS的地方．

將install刪除完畢．

□□□ Fedola
□□, 05 □□□ 2008 18:05 - □□□□ □□, 04 □□□ 2008 14:22



6 □□□mainfile.php□□□□□□□□□□□□□□□□□□□□□



延伸閱讀

(□)xoops□□□□□□

溫故知新

(□)Xoops(xoops-2.0.18-tw-utf8.tgz)□□□□

相關文章

(□)Xoops(xoops-2.0.18-tw-utf8.tgz)□□□□